



# Irish College of English

## Campo estivo giovani 2011

### Corso estivo internazionale giovani 2011 Età dai 12 ai 18 anni

Il programma estivo giovani è attivo ogni estate da Giugno ad Agosto. Il corso attrae studenti da ogni parte del mondo ed è una grande opportunità per conoscere e allo stesso tempo migliorare il proprio inglese, vivendo in un contesto dove la lingua inglese è parlata ogni giorno. Gli studenti soggiornano in una famiglia ospitante a breve distanza dalla scuola e partecipano alle lezioni nella mattinata e attività al pomeriggio.

Con succursali nel centro di Malahide e Swords nella provincia di Dublino, offriamo ai nostri studenti un'esperienza eccezionale. Gli studenti possono generalmente raggiungere la scuola a piedi in un ambiente sicuro e amichevole nelle cittadine di Malahide e Swords.

Il programma giovanile è stato attentamente designato per assicurare un totale beneficio da parte degli studenti. Gli studenti acquisteranno un naturale interesse nel migliorare il proprio inglese in un ambiente amichevole e divertente. Il corso estivo è uno dei nostri punti forti, e l'eccellente feedback dei nostri studenti ne è la dimostrazione.



#### Il programma include:

- 15 / 24 ore di lezione per settimana
- accesso mensile al nostro portale E-learning via internet
- sistemazione in una famiglia ospitante (accuratamente selezionata, e a breve distanza dalla scuola, raggiungibile a piedi o in bus)
- un totale di 15 studenti per classe
- ad ogni studente sarà consegnato un libro di testo
- certificato di fine corso e rapporto di condotta dello studente
- totale o parziale programma culturale e di svago
- visita di aeree di interesse culturale
- un'escursione a settimana (fuori Dublino)
- visite a cinema, bowling, ecc. ogni settimana
- Ceili (danza irlandese) / discoteca
- tessera per il bus / treno
- nessun costo aggiunto



Malahide



### Durata programma:

Il campo estivo internazionale giovani è designato per offrire agli studenti un giusto equilibrio tra qualità prezzo. Per i corsi di 4 settimane, sistemazioni di 2 o 3 settimane sono disponibili. L'ICE offre date e orari flessibili così che gli studenti abbiano l'opportunità di iniziare il loro programma in ogni momento.

### Classi:

All'arrivo nel nostro istituto, gli studenti dovranno sostenere un test d'ingresso atto a verificare i loro livelli linguistici, così da poterli disporre nelle classi adeguate al loro livello. Le classi hanno un massimo di 15 studenti in modo da fornire ad ogni studente la massima attenzione dal loro insegnante. I nostri insegnanti altamente qualificati sono scelti in base alle loro capacità di interagire con gli studenti, inoltre, tutti i progressi ottenuti da parte degli studenti saranno attentamente monitorati durante l'arco di tutto il programma. In aggiunta, ad ogni studente che partecipi al campo estivo, sarà data l'opportunità di accedere al nostro portale E-learning via internet per la durata di un mese, dando loro la possibilità di perseguire i loro studi anche dopo avere lasciato il programma. Alla fine del corso, ogni studente riceverà un attestato di frequenza ed un certificato atto a dimostrare il livello di competenza raggiunto.



### Sistemazione:

Gli studenti saranno sistemati in un area a breve distanza dalla scuola. La pensione completa è disponibile presso le famiglie ospitanti. Colazione, pranzo al sacco e cena sono basati su una dieta bilanciata standard. Il benessere dei nostri studenti è la nostra prima preoccupazione, ogni famiglia ospitante perciò, è stata accuratamente scelta per offrire il massimo comfort. È inoltre attivo un controllo periodico atto a verificare lo standard fornito dalle famiglie ospitanti. Per gli studenti che avranno optato per la camera condivisa, avranno l'opportunità di fare nuove amicizie con studenti provenienti da ogni parte del mondo.

### Benessere e sicurezze studenti:

Il benessere dei nostri studenti è il nostro primo pensiero, ed è nostro compito rendere la loro permanenza il migliore possibile. Il nostro istituto, inoltre, offre un servizio di assistenza telefonico disponibile 24 ore su 24.

### Attività culturali, sportive e sociali:

Il nostro programma giovanile offre un giusto equilibrio tra studio e attività ricreative, quali: escursioni, danze irlandesi, discoteca ecc. Inoltre organizziamo attività sportive che includono calcio, tennis, golf, basket, bowling e cinema.



### Assicurazione:

Si avvisano tutti gli studenti di stipulare un'assicurazione malattia prima del loro arrivo. Tutti gli studenti EU dovrebbero portare con sé la loro tessera europea di assicurazione malattia. Gli studenti non sono assicurati dalla scuola o dalla famiglia ospitante per problemi relativi alla salute, furti o perdita di effetti personali, la scuola perciò non si fa carico di nessuna responsabilità per problemi relativi ad essi. Raccomandiamo inoltre un'assicurazione di copertura personale.



### Registrazione:

Sono disponibili i seguenti metodi di registrazione:

- \* Scaricando un modulo di iscrizione dal nostro sito web: [www.iceireland.com](http://www.iceireland.com) o compilando direttamente il nostro modulo online.
- \* Mandandoci i tuoi dettagli via email a: [info@iceireland.com](mailto:info@iceireland.com) o chiamandoci via telefono al numero: +35318453744

#### Succursale di Malahide

Date programma accademico e culturale: 20 giugno - 27 agosto

Località: Malahide, Dublin. Malahide, considerata una delle cittadine più belle d'Irlanda, è una cittadina con un elevato livello di vivibilità. È collocata a nella costa nord di Dublino con diverse attrazioni turistiche quali: il castello e parco di Malahide e la marina e costa di Malahide, con un elevato standard di sicurezza e una zona ideale per i giovani, è inoltre fornita di numerosi sistemi di trasporto pubblico ed è a soli 20 minuti dal centro di Dublino.

Lezioni: 15 ore di lezione a settimana da Lunedì a Venerdì  
9.00 - 12.00.

Programma attività completo: 5 pomeriggi per settimana con escursioni, discoteca e balli irlandesi il sabato

#### Succursale di Swords

Date programma accademico e culturale: dal 4 Luglio al 13 Agosto

Località - Swords, Dublin. Swords, con un elevato indice di vivibilità, è a soli 10 minuti dall'aeroporto e a 40 minuti dal centro di Dublino, con origini risalenti a più di 1500 anni fa con il suo castello come suo punto di riferimento, è oggi considerata una delle cittadine più eccitanti e interessanti del luogo, con il suo nuovo centro commerciale, numerosi ristoranti, cinema, pub e molto altro.

Lezioni: 24 ore di lezione a settimana dal Lunedì al Giovedì  
9.00 - 12.00 e 12.30 - 14.30,  
e il Venerdì 9.00 - 13.00

Programma attività: 4 pomeriggi per settimana con escursioni, discoteca e balli irlandesi il sabato

## Youth Summer School 2011 Fees

### Scuola di Malahide

Programma accademico e culturale: Codice corso: IYSS M

	2 settimane	3 settimane	4 settimane
Tasse programma	€767	€1,126	€1,430
Famiglia ospitante*	€400	€600	€800
Totale	€1,167	€1,726	€2,230

### Scuola di Swords

Programma accademico intensivo e culturale: Codice corso: IYSS S

	2 settimane	3 settimane	4 settimane
Tasse programma	€899	€1,298	€1,628
Famiglia ospitante*	€400	€600	€800
Totale	€1,299	€1,898	€2,428

\* Accommodation is within Local Host families and Full Board is provided

# Campo estivo internazionale giovani 2011

(questo programma mostra alcuni esempi delle nostre attività scolastiche estive per 2 – 4 settimane di soggiorno)

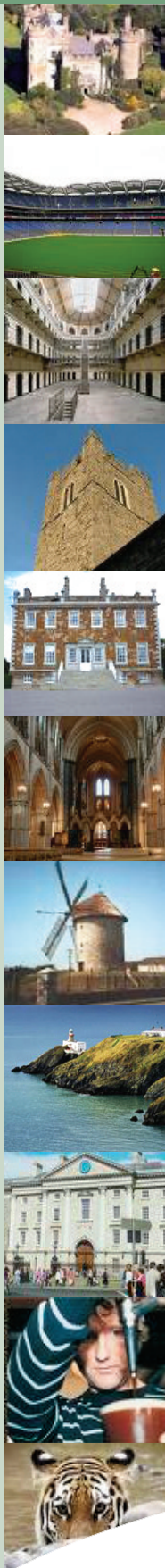

## Esempio programma – succursale di Malahide

**Arrivo** incontro di benvenuto all'aeroporto di Dublino dal nostro personale. Con l'arrivo a scuola, lo studente riceve il materiale di benvenuto costituito da: mappa di Dublino e Malahide, orari dei bus/treni ed altre utili informazioni. Inoltre gli studenti riceveranno una tessera per il bus/treno valida per la durata del loro soggiorno.

**Domenica** giorno libero in famiglia

**Lunedì** lezione di inglese 9.00 – 12.00

### Esempio di attività pomeridiane:

- tour nella fabbrica della Guinness
- Dublinia Viking World & Christchurch Cathedral
- Gita al museo di GAA (calcio irlandese) e al parco di Croke
- libreria del Trinity College (libri di Kells) e tour nella città di Dublino

**Martedì** lezione di inglese 9.00 – 12.00

### Esempio di attività pomeridiane:

- Museo Nazionale delle belle arti e storia relativa ad esso
- Museo Nazionale delle scienze naturali
- National Museum of History and Archaeology
- la galleria nazionale d'Irlanda

**Mercoledì** lezioni di inglese 9.00 – 12.00

### Esempio di attività pomeridiane:

- sport, mini golf, tennis e calcio
- bowling
- quasar
- cinema

**Giovedì** lezioni di inglese 9.00 – 12.00

### Esempio di attività pomeridiane:

- caccia al tesoro
- beach volley ball
- shopping
- visita della città di Brey

**Venerdì** lezioni di inglese 9.00 – 12.00

### Esempio di attività pomeridiane:

- tour nel castello di Malahide
- visita alla prigione di Kilmainham
- chiesa di St. Michans
- visita della città di Howth

**Sabato** escursione (tutto il giorno)

Visita al lago di Glenadough, città di Kilkenny, zoo di Dublino, Belfast.

## Esempio programma – succursale di Swords

**Arrivo** incontro di benvenuto all'aeroporto di Dublino dal nostro personale. Con l'arrivo a scuola, lo studente riceve il materiale di benvenuto costituito da: mappa di Dublino e Swords, orari dei bus/treni ed altre utili informazioni. Inoltre lo studenti riceveranno una tessera per il bus/treno valida per la durata del loro soggiorno.

**Domenica** giorno libero in famiglia

**Lunedì** lezione di inglese 9.00 – 12.00 / 12.30 – 14.30

### Esempio di attività pomeridiane:

- cinema
- bowling

**Martedì** lezione di inglese 9.00 – 12.00 / 12.30 – 14.30

### Esempio di attività pomeridiane:

- sport, mini golf, tennis e calcio
- caccia al tesoro

**Mercoledì** lezione di inglese 9.00 – 12.00 / 12.30 – 14.30

### Esempio di attività pomeridiane:

- tour nella città di Dublino
- Visit to a National Museum / Gallery
- shopping nella città di Dublin

**Giovedì** lezione di inglese 9.00 – 12.00 / 12.30 – 14.30

pomeriggio libero, discoteca/Ceili la sera

**Venerdì** lezione di inglese 9.00 – 13.00

### Esempio di attività pomeridiane:

- tour nella fabbrica della Guinness
- Dublinia Viking World & Christchurch Cathedral
- Gita al museo di GAA (calcio irlandese) e al parco di Croke
- libreria del Trinity College (libri di Kells) e tour nella città di Dublino

**Sabato** escursione (tutto il giorno)

Visita al lago di Glenadough, città di Kilkenny, zoo di Dublino, Belfast.



**Irish College of English**

**Malahide Branch:**  
6 Church Road,  
Malahide, Co. Dublin.

Tel: +353-1-8453744  
Fax: +353-1-8453733  
Email: [info@iceireland.com](mailto:info@iceireland.com)  
Web: [www.iceireland.com](http://www.iceireland.com)

**Swords Branch:**  
27 Town Centre Mall,  
Main Street, Swords, Co. Dublin.

Tel: +353-1-8904732  
Fax: +353-1-8904731  
Email: [info@iceireland.com](mailto:info@iceireland.com)  
Web: [www.iceireland.com](http://www.iceireland.com)