



Irish College of English

École d'été internationale 2011 pour les jeunes

Cours d'été 2011 pour les jeunes Entre 12 et 18 ans

L'école d'été internationale pour les jeunes de l'Irish College of English a lieu chaque été, du mois de Juin au mois d'août. Ce camp attire des étudiants du monde entier, qui saisissent ainsi l'occasion de s'améliorer et de s'épanouir dans la langue anglaise en la pratiquant au quotidien. Les étudiants sont hébergés dans des familles d'accueil situées à proximité de l'école. Ils assistent aux cours le matin, et participent à des activités l'après-midi.

Grâce à nos deux écoles situées à Malahide et Swords, près de Dublin, nous proposons aux étudiants une expérience ludique et enrichissante. En général, les étudiants peuvent aller à pied de l'école à leur famille d'accueil. De plus, ils vivent dans l'environnement chaleureux et sécurisé de ces deux petites villes.

Le programme pour les juniors a été soigneusement créé pour que les étudiants puissent entièrement tirer profit de leur séjour. Les étudiants trouveront un intérêt personnel naturel à améliorer leur anglais, dans un environnement chaleureux et amusant. Les témoignages de nos étudiants sont excellents, et nous nous efforçons de faire de leur été un moment inoubliable.



Malahide, une charmante ville côtière
(à 10 minutes de l'aéroport de Dublin, et 20 minutes du
centre ville de Dublin)



Le programme complet comprend:

- De 15 à 24 heures de cours par semaines
- Un mois d'accès libre à notre portail d'apprentissage en ligne E-Learning
- L'hébergement en familles d'accueil irlandaises soigneusement sélectionnées (les familles sont situées à proximité de l'école, les étudiants peuvent s'y rendre à pied ou en cours trajet en bus)
- 15 étudiants par classe au maximum
- Un livre de cours pour chaque étudiant
- Un Certificat du niveau atteint à la fin des cours ainsi qu'un bulletin personnel
- Un programme culturel et ludique complet et spécifique
- Visites de sites culturels
- Une excursion en dehors de Dublin par semaine
- Sorties cinéma, bowling, etc... chaque semaine
- Soirées dansantes et danses irlandaises (Ceili)
- Un abonnement pour le train et le Bus
- Pas de coûts supplémentaires



Durée du programme

Ce programme international pour les jeunes propose aux étudiants un bon équilibre entre les cours, la culture et le loisir. Les cours sont basés sur un programme de 4 semaines, cependant des séjours de 2 ou 3 semaines peuvent être faits. Les dates de début de cours à l'Irish College of English sont flexibles, et s'adaptent facilement pour que les étudiants puissent commencer quand cela leur convient.

Les Classes

Les étudiants effectuent un test d'évaluation à leur arrivée. Le personnel peut ainsi les placer dans la classe qui convient le mieux à leur niveau d'anglais. Les élèves sont au maximum 15 par classe, ce qui leur donne l'occasion de s'exprimer librement et d'avoir un suivi individuel particulier des professeurs. Notre corps professoral hautement qualifié a été spécialement choisi pour leurs aisance à communiqué avec les jeunes, être à leur écoute, et les surveiller attentivement. De plus, 1 mois d'accès libre à notre portail d'apprentissage en ligne E-Learning est offert à nos étudiants. Nous encourageons les étudiants à poursuivre leur enseignement de cette manière une fois qu'ils ont quitté l'école. Lorsqu'ils finissent les cours, les étudiants reçoivent un bulletin détaillé des progrès qu'ils ont effectué, et se voient décerner un Certificat d'accession à leur niveau d'anglais.



L'hébergement

Les étudiants sont hébergés à proximité de l'école. Les familles d'accueil irlandaises assurent la pension complète, ce qui inclue: Petits déjeuners, paniers repas pour les déjeuners, et dîners. Le bien être des étudiants est notre principale préoccupation, et nous choisissons attentivement nos familles d'accueil afin de leur assurer un maximum de confort. De plus, nous avons mis en place un règlement intérieur qui explique clairement nos usages et nos politiques concernant les séjours en familles d'accueil. Les étudiants peuvent être placés avec d'autres étudiants étrangers, ce qui leur permettra de créer de nouvelles amitiés et de nouveaux liens avec des jeunes du monde entier.

Le Bien être et la sécurité des étudiants

Le bien être des étudiants est notre principale préoccupation, et nous faisons tout notre possible pour assurer à chacun un séjour agréable et en toute sécurité. L'Irish College of English propose également un service d'appel d'urgence 24h/24.

Activités Sociales, Sportives et culturelles

Notre programme pour les jeunes propose un équilibre idéal entre les études et les loisirs. Nos activités comprennent une large gamme d'excursions et de visites culturelles ainsi que la découverte du Ceili (danses irlandaises) et les soirées dansantes. Nous organisons également des activités sportives, incluant: football, tennis, Golf (en 3 coups), basketball, bowling, cinéma et Quasar (LaserGame).



Assurance

Nous conseillons à tous les étudiants de souscrire une assurance maladie avant leur départ. Les étudiants européens doivent se munir d'une carte européenne d'assurance maladie. Ni les familles ni l'école n'assurent les étudiants contre les maladies, le vol ou la perte d'effets personnels. L'école n'est pas responsable si un de ces événements se produit. Une assurance personnelle est fortement recommandée.



Inscription

Inscrivez-vous à l'aide d'une de ces méthodes:

- * Téléchargez le formulaire depuis notre site sur www.iceireland.com, ou enregistrez-vous directement en ligne.
- * Envoyez-nous un email à l'adresse suivante: info@iceireland.com, ou appelez-nous au +353 18 45 37 44 en vous munissant de tous les renseignements nécessaires

L'école de Malahide

Programme académique et culturel du 20 juin au 27 août

Situation - Malahide, Dublin. Élieue une des villes les plus belles d'Irlande, Malahide est une ville riche pour sa culture, ses paysages et sa qualité de vie. La ville se situe sur le littoral dublinois et ses lieux culturels attirent de nombreux touristes: le château de Malahide et son Parc, le village de Malahide, le port de Malahide et ses côtes. Cette petite banlieue de Dublin est l'endroit idéal pour accueillir des enfants. De plus, il est très facile de se rendre au Centre de Dublin (20 minutes en trains) et 10 minutes pour se rendre à l'aéroport.

Cours: 15 heures de cours par semaines du lundi au vendredi de 9h00 à 12h00.

Un programme

d'activité complet: 5 après-midi par semaine
Journée d'excursions complète le samedi et soirée dansantes/danses irlandaises.

L'école de Swords

Programme académique et culturel du 4 juillet au 13 août

Situation - Swords, Dublin. Swords est une banlieue active de Dublin (voisine de Malahide), située à juste 10 minutes de l'aéroport et 40 minutes du Centre ville de Dublin. L'origine de la ville remonte à plus de 1500 ans, et le château est le point central de la ville. Aujourd'hui, Swords est la banlieue la plus florissante de Dublin, avec l'ouverture d'un nouveau centre commercial, de nombreux restaurants et cafés, un lieu pour l'Art du cinéma, un centre de loisir et de nombreuses nouveautés en tout genre.

Cours: 24 heures de cours par semaines
Du lundi au jeudi de 9h00 à 12h00 et de 13h30 à 14h30
Vendredi de 9h00 à 13h00

Le programme d'activités: 5 après-midi par semaine
Journée d'excursion complète le samedi et soirée dansante/danses irlandaises.

Frais de scolarité pour l'école d'été 2011

École de Malahide

Programme académique et culturel code de cours IYSS M M

	2 Semaines	3 Semaines	4 Semaines
Frais de scolarité	€767	€1,126	€1,430
Famille d'accueil*	€400	€600	€800
Total	€1,167	€1,726	€2,230

École de Swords

Programme académique et culturel intensif: Code des cours: IYSS S

	2 Semaines	3 Semaines	4 Semaines
Frais de scolarité	€899	€1,298	€1,628
Famille d'accueil*	€400	€600	€800
Total	€1,299	€1,898	€2,428

*L'hébergement au sein des familles d'accueil irlandaises inclue la pension complète.

École d'été internationale 2011 pour les jeunes

Ce programme présente un exemple des différentes activités proposées par l'école pour des séjours de 2 à 4 semaines.

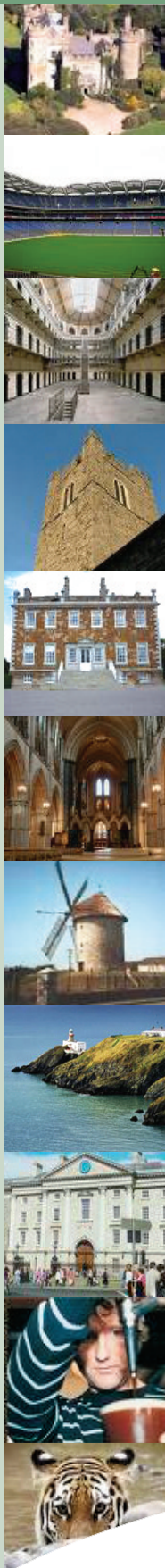

Exemple de programme – École de Malahide

A l'arrivée Accueil à l'aéroport de Dublin par notre personnel. Lors du 1er jour à l'école, les étudiants reçoivent une enveloppe de bienvenue incluant les cartes de Dublin et Malahide, les horaires des bus et des train et d'autres informations nécessaires. Les cartes d'abonnement de train et de bus pour toute la durée du séjour sont également fournies.

Dimanche Journée libre chez les familles

Lundi Classe d'anglais de 9h00 à 12h00

Activités possibles l'après-midi:

- Visite de l'usine Guinness à Dublin
- Dublinia Viking World Et Christchurch Cathedral
- Le muse GAA (Football irlandais) et Croke Park
- La Bibliothèque de Trinity College (Books of Kells) et visite du centre ville de Dublin

Mardi Classe d'anglais de 9h00 à 12h00

Activités possibles l'après-midi:

- National Museum of Decorative Arts Et History
- National Museum of Natural History
- National Museum of History and Archaeology
- The National Gallery of Ireland

Mercredi Classe d'anglais de 9h00 à 12h00

Activités possibles l'après-midi:

- Sports – Pitch & Putt Golf, Tennis, Football
- Bowling
- Quasar
- Cinéma

Jeudi Classe d'anglais de 9h00 à 12h00

Activités possibles l'après-midi:

- Chasse au trésor
- Beach Volley Ball
- Shopping dans la ville de Swords
- Bray Village

Vendredi Classe d'anglais de 9h00 à 12h00

Activités possibles l'après-midi:

- Visite du Chateau de Malahide
- Visite de la prison de Kilmainham
- L'Eglise de St. Michans
- Visite à Howth

Samedi Journée complète d'excursion en option
Les lacs de Glenadough, la ville de Kilkenny, le Zoo de Dublin, Belfast

Exemple de programme – École de Swords

On Arrival Accueil à l'aéroport de Dublin par notre personnel. Lors du 1er jour à l'école, les étudiants reçoivent une enveloppe de bienvenue incluant les cartes de Dublin et Swords, les horaires des bus et des train et d'autres informations nécessaires. Les cartes d'abonnement de train et de bus pour toute la durée du séjour sont également fournies.

Dimanche Journée libre chez les familles

Lundi Classe d'anglais de 9h00 à 12h00 et de 12h30 à 14h30

Activités possibles l'après-midi:

- Cinema
- Bowling

Mardi Classe d'anglais de 9h00 à 12h00 et de 12h30 à 14h30

Activités possibles l'après-midi:

- Sports in Malahide – Pitch & Putt Golf, Tennis, Football
- Chasse au trésor

Mercredi Classe d'anglais de 9h00 à 12h00 et de 12h30 à 14h30

Activités possibles l'après-midi:

- Walking tour of Dublin
- Visit to a National Museum / Gallery
- Shopping in Dublin

Jeudi Classe d'anglais de 9h00 à 12h00 et de 12h30 à 14h30

Après-midi libre, soirée dansante et danses irlandaises (Ceili)

Vendredi Classe d'anglais de 9h00 à 13h00

Activités possibles l'après-midi:

- Visite de l'usine Guinness à Dublin
- Dublinia Viking World Et Christchurch Cathedral
- Le muse GAA (Football irlandais) et Croke Park
- La Bibliothèque de Trinity College (Books of Kells) et visite du centre ville de Dublin

Samedi Journée complète d'excursion en option
Les lacs de Glenadough, la ville de Kilkenny, le Zoo de Dublin, Belfast



Irish College of English

Malahide Branch:
6 Church Road,
Malahide, Co. Dublin.

Tel: +353-1-8453744
Fax: +353-1-8453733
Email: info@iceireland.com
Web: www.iceireland.com

Swords Branch:
27 Town Centre Mall,
Main Street, Swords, Co. Dublin.

Tel: +353-1-8904732
Fax: +353-1-8904731
Email: info@iceireland.com
Web: www.iceireland.com